



MODELLO DI DOMANDA

Comune di Ussassai
Tipologia: Ingresso
Protocollo N. 0003172
Del : 23/11/2016 - Ora: 12:38
Titolo 6 - Classe 9

Publicata all'albo pretorio del Comune di	USSASSAI
Del	23/11/2016
Al	27/11/2016
Prot. N.	3172
Del	23/11/2016

Al Sindaco del
Comune di Ussassai
Via Nazionale n. 121
08040 Ussassai

Il sottoscritto USAI Francesco, nato a Cagliari, il 10/12/1967, residente in Ussassai via VERDI n.4, in qualità di Proprietario, chiede che gli venga rilasciata l'autorizzazione, ex art. 7 R.D.L. 30.12.1923 N.3267, per la realizzazione dei seguenti interventi:

Tipo d'intervento	Foglio	Mappale	Località	Superficie totale	Superficie da trasformare
Trasformazione di bosco in coltura agraria.	9	136-137	PERDARBA	01.47.10	

Gli interventi sono previsti in località "PERDARBA" in agro del comune di Ussassai, in zona E dello strumento urbanistico comunale.

Allegati:

- La documentazione deve essere pubblicata congiuntamente all'istanza
- ☒ Planimetria catastale con indicazione dell'intervento
 - ☐ Planimetria d'insieme degli interventi o delle opere
 - ☐ Relazione tecnica
 - ☐ Relazione idrogeologica e/o geologica
 - ☐ Relazione geotecnica
 - ☐ Relazione idraulica
 - ☐ Relazione agronomica
 - ☐ Prospetti e sezioni
 - ☐ Progetto di ripristino
 - ☐ Piano di coltura e Conservazione
 - ☐ Progetto di forestazione
 - ☐ Piano economico (interventi in aree comunali)
 - ☐ Altro _____

Obbligatorio per le seguenti tipologie di intervento (vedi Allegato A)

CA - FB - VB - RM - IN - CM - IS - TP - PA
PA - FB - VB - RM - IN - CM - IS - TP
FB - VB - RM - IN - CM - IS - TP
PA - FB - VB - RM - IN - CM - IS - TP
FB - VB - IN - CM - IS - TP
VB - IN
PA - CA - RM - CM
FB - VB - IN - CM - IS - TP
CM
CA - FB - VB - RM - IN - CM - IS - TP
RM
CA - FB - VB - RM - IN - CM - IS - TP - PA

Il sottoscritto dichiara, altresì che nell'area d'intervento sono già stati eseguiti i seguenti lavori:

Tipo d'intervento	Autorizzato	Autorizzazioni precedenti ⁸
	<input type="checkbox"/> Si - <input type="checkbox"/> No	
	<input type="checkbox"/> Si - <input type="checkbox"/> No	
	<input type="checkbox"/> Si - <input type="checkbox"/> No	

¹ Ai sensi dell'art. 21 c2 del R.D. 16.05.1926, n. 1126, la domanda dovrà essere trasmessa, a cura del Sindaco, all'Ispettorato Ripartimentale competente per territorio, entro otto giorni dal termine dei 15 gg di pubblicazione all'albo pretorio comunale, allegando le osservazioni e le eventuali opposizioni

² Cognome e nome

³ Indicare il titolo di possesso dell'area d'intervento: proprietario, affittuario, concessionario, enfiteuta, ecc.

⁴ Le trasformazioni di terreno saldo in altra qualità di coltura (allegato A par. 1) sono disciplinate dall'art. 7 R.D.L. 3267/1923, il pascolo dall'art. 9 e la richiesta di svincolo, totale o parziale, dall'art. 13 del medesimo R.D.L.

⁵ Descrizione dell'intervento con indicazione di tutte le opere da realizzare e la superficie da trasformare per ciascuna tipologia d'intervento, es.: Fabbricati (100 m²), verande (30 m²), stradelli (25 m²), giardino (100 m²); Vigneto (2.000 m²); Erbaio (16.000 m²);

⁶ Indicare tipo d'intervento, es.: coltura agraria (decespugliamento, aratura ecc.); realizzazione fabbricato; parcheggi; piscina; ecc.

⁷ Indicare la classificazione nel P.U.C. o nel P.d.f. Comunale (zona E agricola, zona B di completamento, zona C espansione, ecc.)

⁸ Indicare i termini data e organo che ha rilasciato le precedenti autorizzazioni

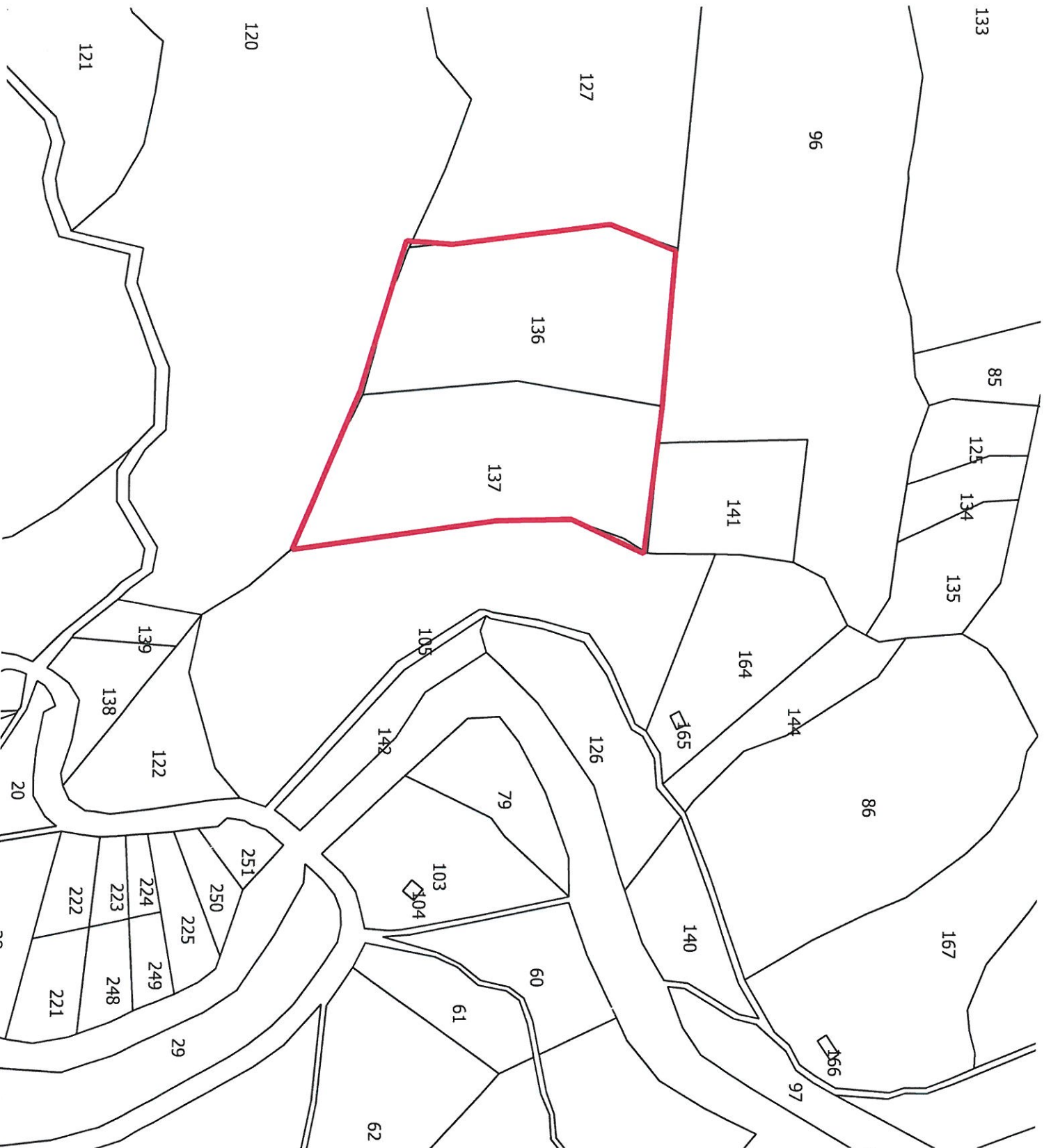

Comune Ussassai

Foglio 9

mapp. 136 e 137

1:2000

