



MODELLO DI DOMANDA

Publicata all'albo pretorio del Comune di _____
Dal _____
Al _____
Prot. N. _____
Del _____



Comune di Ussassai

Tipologia: Ingresso

Protocollo N. 0000038

Del: 08/01/2016 - Ora: 10:28

Titolo 6 - Classe 9

Al Sindaco del

Comune di Ussassai

Via Nazionale n. 121

08040 Ussassai

Il sottoscritto LOBINA GIOVANNI, nato a USSASSAI il 20-10/1937, residente a Ussassai a VIA DON BOSCO 51, in qualità di proprietario, chiede che gli venga rilasciata l'autorizzazione, ex art. 7 R.D.L. 30.12.1923 N.3267, per la realizzazione dei seguenti interventi:

Tipo d'intervento	Foglio	Mappale	Località	Superficie totale	Superficie da trasformare
Realizzazione di un accesso	21	190	Nuragi	Ha	Ha

Gli interventi sono previsti in località Nuragi, in agro del comune di Ussassai, in zona E dello strumento urbanistico comunale.

Allegati:

- La documentazione deve essere pubblicata e depositata presso:
- ☒ Planimetria catastale con indicazione dell'intervento
 - ☐ Planimetria d'insieme degli interventi o delle opere
 - ☐ Relazione tecnica
 - ☐ Relazione idrogeologica e/o geologica
 - ☐ Relazione geotecnica
 - ☐ Relazione idraulica
 - ☐ Relazione agronomica
 - ☐ Prospetti e sezioni
 - ☐ Progetto di ripristino
 - ☐ Piano di coltura e Conservazione
 - ☐ Progetto di forestazione
 - ☐ Piano economico (interventi in aree comunali)
 - ☒ Altro Foto satellitare

Tabella sintetica per le sequenze tipologiche di interventi (vedi Allegato A)

CA - FB - VB - RM - IN - CM - IS - TP - PA
PA - FB - VB - RM - IN - CM - IS - TP
FB - VB - RM - IN - CM - IS - TP
PA - FB - VB - RM - IN - CM - IS - TP
FB - VB - IN - CM - IS - TP
VB - IN
PA - CA - RM - CM
FB - VB - IN - CM - IS - TP
CM
CA - FB - VB - RM - IN - CM - IS - TP
RM
CA - FB - VB - RM - IN - CM - IS - TP - PA

Il sottoscritto dichiara, altresì che nell'area d'intervento sono già stati eseguiti i seguenti lavori:

Tipo d'intervento	Autorizzato	Autorizzazioni precedenti ⁸
	<input type="checkbox"/> Si - <input type="checkbox"/> No	
	<input type="checkbox"/> Si - <input type="checkbox"/> No	
	<input type="checkbox"/> Si - <input type="checkbox"/> No	

¹ Ai sensi dell'art. 21 c2 del R.D. 16.05.1926, n. 1126, la domanda dovrà essere trasmessa, a cura del Sindaco, all'Ispettorato Ripartimentale competente per territorio, entro otto giorni dal termine dei 15 gg di pubblicazione all'albo pretorio comunale, allegando le osservazioni e le eventuali opposizioni

² Cognome e nome

³ Indicare il titolo di possesso dell'area d'intervento: proprietario, affittuario, concessionario, enfiteuta, ecc.

⁴ Le trasformazioni di terreno saldo in altra qualità di coltura (allegato A par. 1) sono disciplinate dall'art. 7 R.D.L. 3267/1923, il pascolo dall'art. 9 e la richiesta di svincolo, totale o parziale, dall'art. 13 del medesimo R.D.L.

⁵ Descrizione dell'intervento con indicazione di tutte le opere da realizzare e la superficie da trasformare per ciascuna tipologia d'intervento, es.: Fabbricati (100 m²), verande (30 m²), stradelli (25 m²), giardino (100 m²), Vigneto (2.000 m²), Erbato (16.000 m²).

⁶ Indicare tipo d'intervento, es.: coltura agraria (decespugliamento, aratura ecc.), realizzazione fabbricato, parcheggi, piscina, ecc.

⁷ Indicare la classificazione nel P.U.C. o nel P.d.f. Comunale (zona E agricola, zona B di completamento, zona C es. ansione, ecc.)

⁸ Indicare i termini data e organo che ha rilasciato le precedenti autorizzazioni

DICHIARAZIONE SOSTITUTIVA DELL'ATTO DI NOTORIETA'⁹
Sottoscritta da maggiorenne con capacità di agire (art.4 Legge 15/68)

Il sottoscritto, consapevole delle sanzioni penali previste per il caso di dichiarazione mendace così come stabilito dall'art. 26 della legge 15/1998, richiamato dall'art. 6 comma 2 del DPR 403/1998 dichiara che le notizie sopra riportate corrispondono al vero.

Data 8.01.16

Firma¹⁰

Lolima Giannini

Si consente il trattamento dei dati personali, ai sensi della legge 675/96

SPAZIO RISERVATO ALL'ISPETTORATO RIPARTIMENTALE
Del Corpo Forestale e di V.A.

La presente istanza è pervenuta a questo Ufficio in data _____, n. di protocollo _____ del _____
ed è stata presa in carico dal Responsabile del Procedimento _____ assegnato al settore
del Servizio _____ di questo Ispettorato Ripartimentale.

Si precisa che ai sensi del 3c dell'art. 21 del R.D. 16.05.1926, n. 1126, i 180 giorni previsti per la chiusura del procedimento decorrono dalla data di arrivo dell'istanza e degli allegati a codesto Ispettorato Ripartimentale. Qualora fosse necessario regolarizzare l'istanza e/o acquisire ulteriore documentazione, i tempi previsti per la chiusura del procedimento si riterranno sospesi; tale decisione sarà comunicata all'interessato così come previsto dall'art. 10 bis della Legge 07.08.1990, n. 241 e successive integrazioni.

Data _____

Il Responsabile del procedimento

Data d'arrivo al Servizio Territoriale
dell'Ispettorato Ripartimentale

Timbro

Note a cura del Richiedente

⁹ Ai sensi dell'art. 76 comma 1 del D.P.R. 445/00 "chiunque rilascia dichiarazioni mendaci, forma falsità in atti o ne fa uso nei casi previsti dal presente Testo Unico è punito ai sensi del Codice penale e delle leggi speciali in materia".

¹⁰ Ai sensi dell'art. 38 comma 3 del D.P.R. 445/00 la dichiarazione di atto notorio è inviata unitamente a copia fotostatica non autenticata di un documento di identità del sottoscrittore.

N.-21190

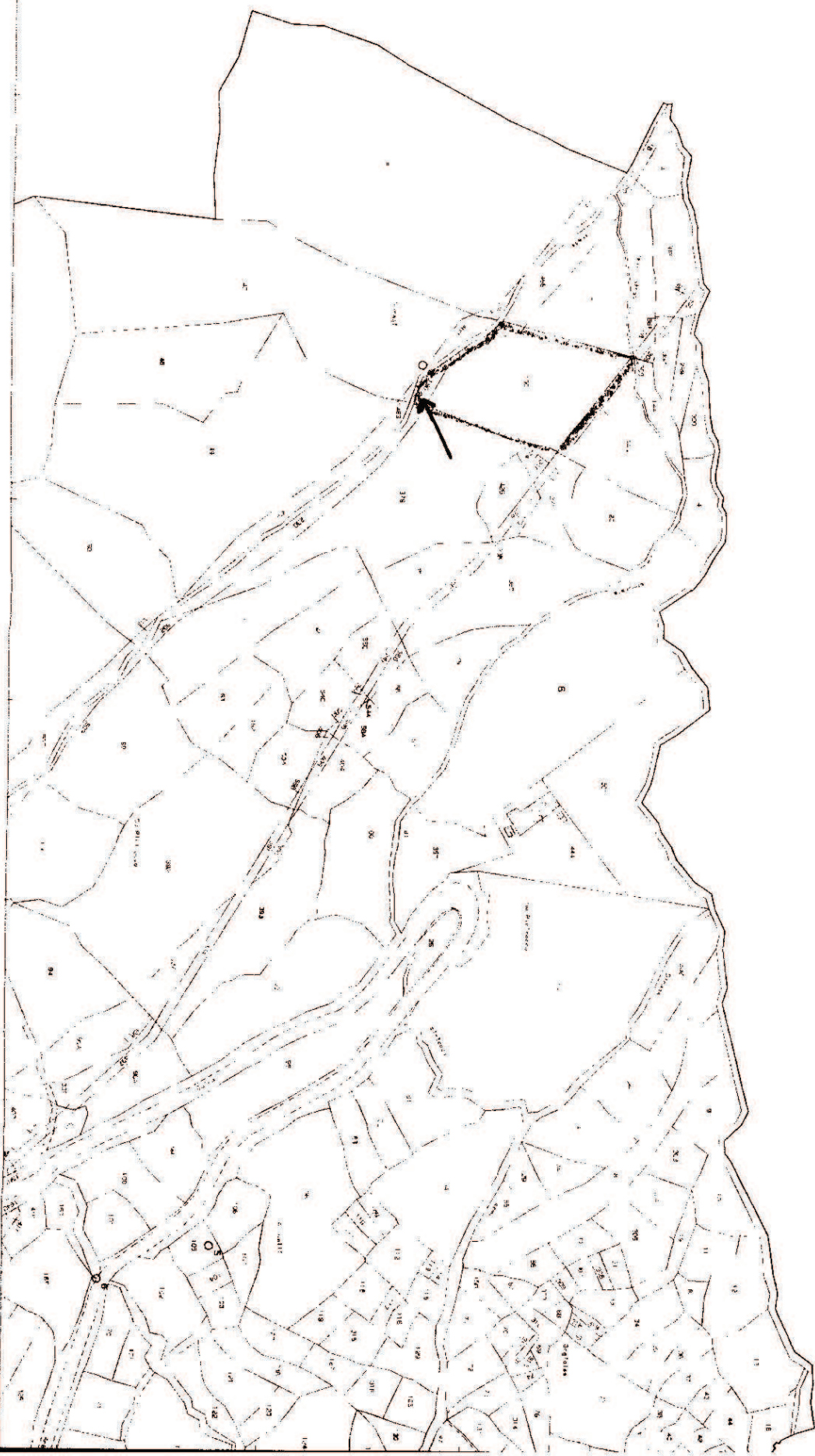

E-24000

Particella 6

ORTOFOTO CON INDICAZIONE DEL PUNTO DI INTERVENTO.

